

Underrättelser för sjöfarande Sjöfartsverket



Underrättelser för sjöfarande Områdesindelning



SJÖFARTSVERKET

Redaktion
Sjöfartsverket
Ufs
601 78 NORRKÖPING
tel: 0771 630 605
e-post: ufs@sjofartsverket.se

Ansvarig utgivare:
Affärsområdeschef Patrik Wiberg

TILLKÄNNAGIVANDEN

* 14913 (T)

Sjökort: 6181

Södertälje kanal. Risker vid navigering i närheten av halvfärdiga byggnadskonstruktioner.

Se: 2020:790/14654(T)

Tid: Tills vidare

På bägge sidor av kanalen i det i sjökortbilden markerade området finns spont-sektioner nedslagna som utgör en risk för sjötrafiken. Längs all spont finns utstickande vassa ståldetaljer, nära eller strax över vattenytan beroende på vattenstånd. Dessa ståldetaljer kan vara svåra att se på håll men kan vid kontakt orsaka allvarliga skador både på båt och ombordvarande. Även den övre kanten på sponten utgör en risk för personskador.

Den nedslagna sponten kan också föranleda båtägare att tro att djupet är större än vad det de facto är. Ingen muddring har ännu utförts i Södertälje kanal, varför djupet i kanalen är oförändrat.

All förtöjning vid spont är förbjuden och skyltning berörande detta kommer att placeras utmed kanalen. Även vid slussning kommer informationsmaterial att delges till samtliga båtägare.

Sjöfarande ombedes beakta detta och navigera med försiktighet i området.

Spontsektioner utmed kanalen mellan a) - b)	a)	59-11,0N	017-39,1E	Igelstaviken
	b)	59-12,3N	017-37,4E	Mälarhusen

Visas ej i ENC.

www.sjofartsverket.se/sv/Sakra-farleder/Malaren/

Bsp Mälaren - Hjälmaran 2020/s30, s31

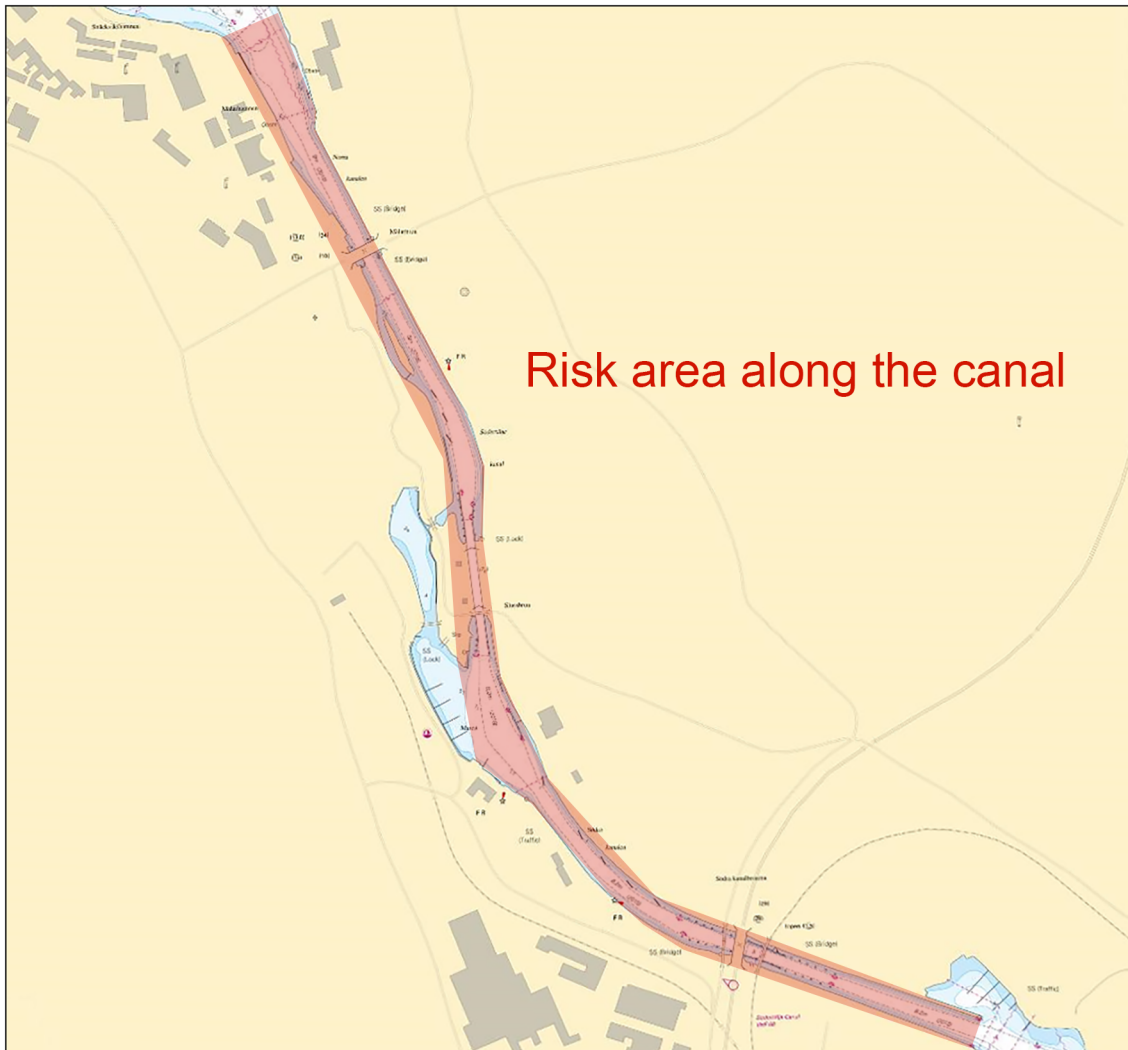

Södertälje kanal.

Sjöfartsverket. Publ. 13 maj 2020

UNDERRÄTTELSE

Norra Östersjön

* 14845

Sjökort: 6142

Sverige. Norra Östersjön. Stockholm. Nacka. Skurusundet. Ny bro. Sprängningsarbeten. Avlysning genomförs ej.

Notiser som utgår: 2020:799/14796(T)

Det planerade sprängningsarbetet och avlysningen av farleden vid Skurubron, 18 maj - 3 juli, kommer ej att genomföras.

59-18,82N	018-13,30E	Skurubron
-----------	------------	-----------

Bsp Stockholm M 2018/s11, Bsp Stockholm M 2020/s11

Sjöfartsverket. Publ. 12 maj 2020

* 14847 (P)

Sjökort: 6142

Sverige. Norra Östersjön. Stockholm. Nacka. Skurusundet. Bro byggs.

Notiser som utgår: 2020:799/14798(P)

Tid: Till hösten 2022

En bro anläggs strax söder om befintlig bro i Skurusundet.

För att begränsa spridning av sediment kommer skärmar monteras vilket begränsar passagens bredd till 23 m mitt i farleden.

Dessa skärmar tas bort under 2021.

Kontakt: Platschef +46 (0)735 190 831

59-18,82N	018-13,30E	Bro under byggnad
-----------	------------	-------------------

Bsp Stockholm M 2018/s11, Bsp Stockholm M 2020/s11

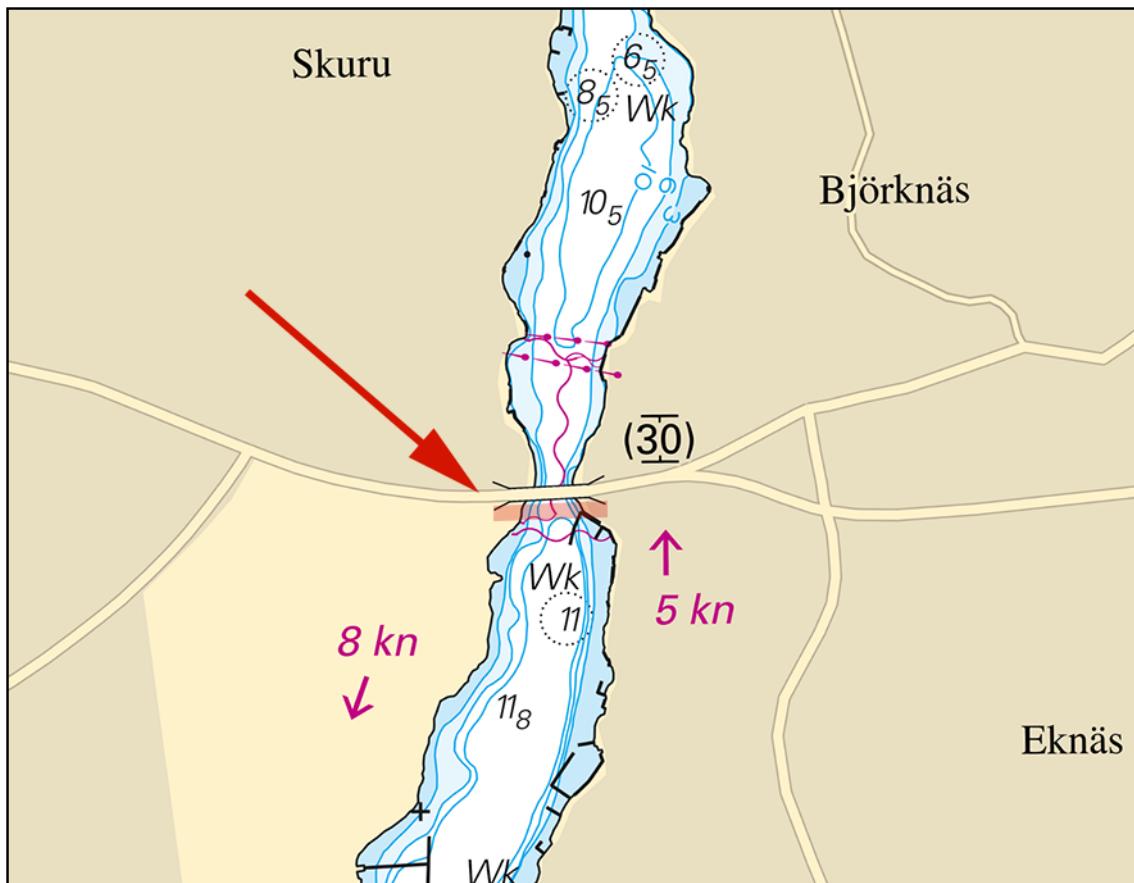

Skurusundet. Bro under konstruktion

Itinera. Publ. 13 maj 2020

* 14906 (T)

Sjökort: 6, 61, 616, 6162, 617, 6171, 6172, 62

Sverige. Norra Östersjön. SO om Nynäshamn. Nättarö. Landsort. Skjutvarning 18 - 19 maj.

Skarpskjutning pågår på Nättarö skjutfält R71A+B under de tider som anges i tabellen nedan.

För kontakt med övningsledning under pågående skjutning hänvisas till ÖvL 0725-220 118, reserv 0730-932 450 alt Sjöcentralen Muskö 010-823 1823.

Datum	Tid
18 - 19 maj	0600 - 2100

Position: Ca	58-47N	018-05E	Nättarö Riskområde
--------------	--------	---------	--------------------

Visas ej i ENC.

Bsp Kalmarsund 2019/s06, Bsp Stockholm S 2018/s19, s21, s22, s23, s24, s25, s26, s27, s35, s37, s38, s39, BSP Stockholm S 2020/s19, s21, s22, s23, s24, s25, s26, s27, s35, s37, s38, s39

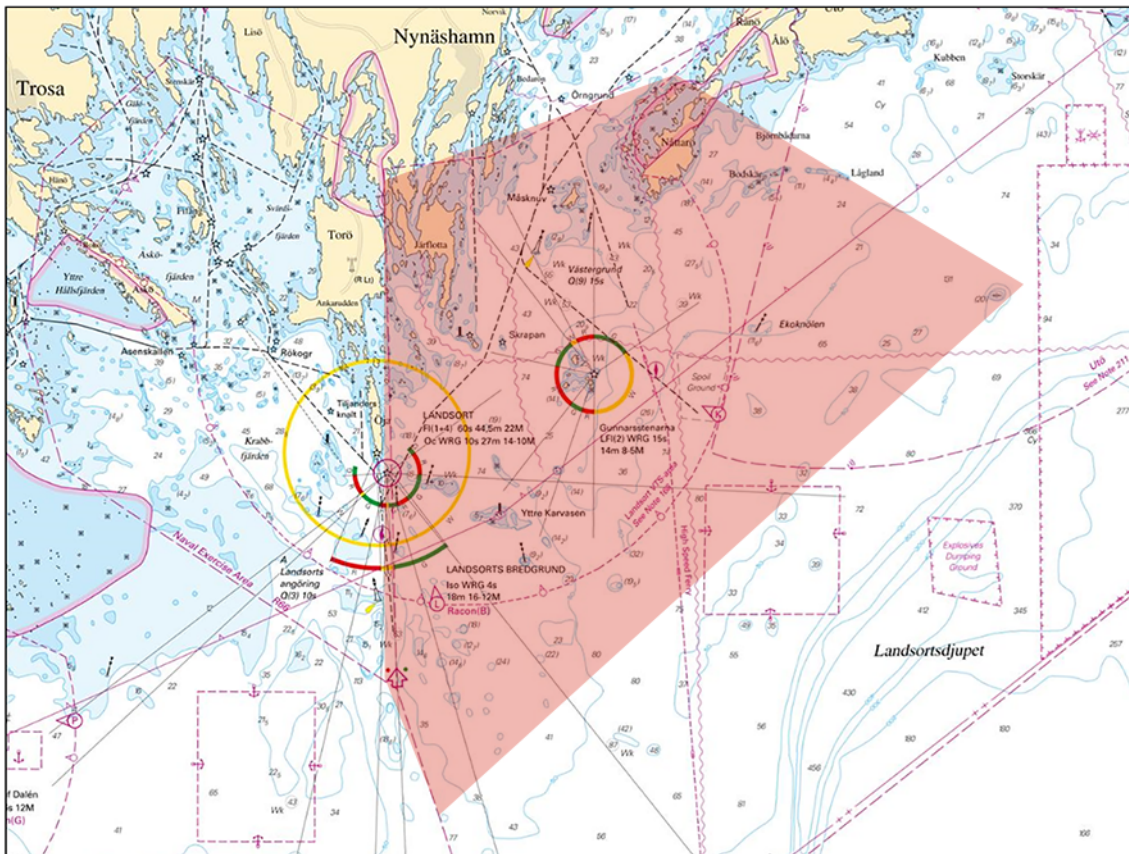

Nåttarö riskområde.

Försvarmakten. Publ. 11 maj 2020

Södra Östersjön

14918

Sjökort: 839

Sverige. Södra Östersjön. Bornholm. Fyr.

Inför	fyr FI G 5s	55-05,343N	014-41,058E
-------	-------------	------------	-------------

Bsp Hanöbukten 2018/s55, Bsp Sydkusten 2012/s30

Dk Efs 211-13/20. Publ. 13 maj 2020

Öresund

14911

Sjökort: 74, X92, X922

Sverige. Öresund. ONO om Sletten hamn. Stendumpningsområde. Hinder.

Inför	hinder, okänt djup, enligt bild mellan a) - d)	a)	55-57,480N	012-32,910E
		b)	55-57,400N	012-32,910E
		c)	55-57,400N	012-33,050E
		d)	55-57,480N	012-33,050E

Bsp Sydkusten 2012/s12

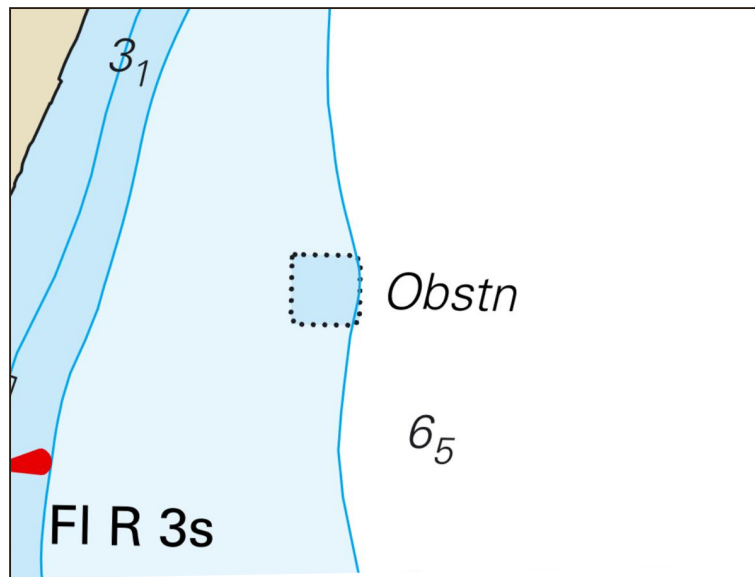

Sletten havn

Dk Efs 125/9-20. Publ. 7 maj 2020

* 14922 (T)

Sjökort: X922

Sverige. Öresund. N om Helsingborg. Kabelarbete.

Notiser som utgår: 2020:804/14880(T)

Tid: 10 maj 2020 och tillsvidare.

Kabelfartyget 'SPIRIT' ombesörjer borttagning av sjökabel i en korridor Danmark och Sverige mellan nedanstående positioner.

Skyddsfartyget 'TONIJN' patrullerar platsen. Ett passageavstånd på minst 500 meter anmodas.

Enheterna kan kontaktas via VHF kanal 16.

arbetsområde mellan a) och b)	a)	56-07,7N	012-35,5E
	b)	56-05,5N	012-30,2E

Bsp Sydkusten 2012/s10, s11

Boskalis Subsea Cables. Publ. 13 maj 2020

Kattegatt

14914

Sjökort: X92, X93

Sverige. Kattegatt. Route T. Utmärkning.

Stryk	mittledsmärke Nr 2, LFI 10s	57-37,620N	011-05,520E
--------------	-----------------------------	------------	-------------

Bsp Västkusten S 2019/s06

Dk Efs 026-2/2020. Publ. 13 maj 2020

Skagerrak

14915

Sjökort: X8

Sverige. Skagerrak. NO om Hanstholm. Vrak.

Inför	vrak, okänt djup	57-10,98N	008-41,28E
--------------	------------------	-----------	------------

Dk Efs 154-10/20. Publ. 13 maj 2020

* 14926 (T)

Sjökort: 932, 933, 9331

Sverige. Skagerrak. SV om Lysekil. Bonden. Sprängvarning. 17 - 20 maj.

Tid: 17 maj kl 0500 - 20 maj kl 2400.

Försvarmakten kommer att genomföra undervattenssprängningar i ett vattenområde väster om ön Bonden utanför Lysekil.

Säkerhetsavstånd för fartyg är 500 m, badande 1286 m, dykning 3500 m.
Övningsledning kan nås på VHF kanal 16 eller telefon: +46 31 692 805.

sprängområde Bonden	a)	58-10,24N	011-13,30E
	b)	58-13,30N	011-13,30E
	c)	58-13,30N	011-17,48E
	d)	58-10,24N	011-17,48E

Visas ej i ENC.

Bsp Västkusten N 2019/s18, s19, s22, s31, Bsp Västkusten S 2019/s10

Försvarmakten. Publ. 13 maj 2020

Vänern och Trollhätte kanal

*** 14899 (P)**

Sjökort: 13, 133, 1331

Sverige. Vänern och Trollhätte kanal. Lurö skärgård. Luröleden. Fyr Östra Stenskär. Ombyggnation.

Fyren Östra Stenskär planeras att under senare delen av maj byggas om från runtomlysende fyr till sektorfyr.

Fyr Ö Stenskär IVQ 6s 4M	58-46,755N	013-13,977E
--------------------------	------------	-------------

Visas ej i ENC.

Bsp Göta kanal 2011/s26, s28, s37, s38, Bsp Vänern 2018/s06, s09, s26, s28, s41, s42

Sjöfartsverket. Publ. 13 maj 2020